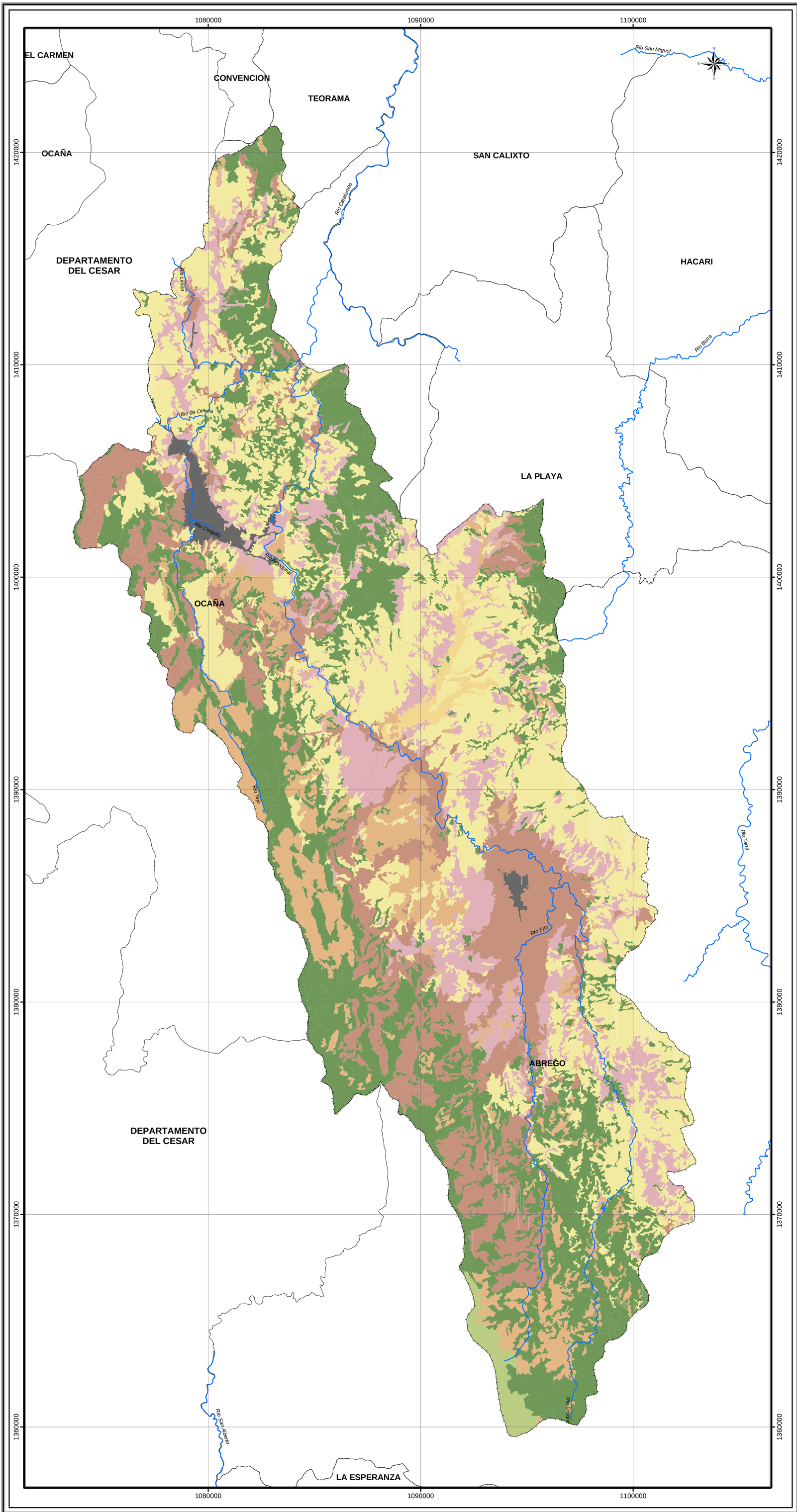

CORPONOR

Antioquia por Naturaleza!

UFPS

EN EL FUTURO DE TODOS

MAPA DE ECOSISTEMAS

Localización

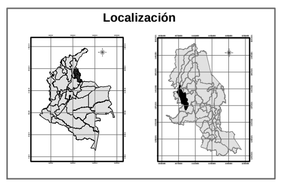

TIPO GENERAL DE ECOSISTEMA			ECOSISTEMA			
TIPO	ÁREA (ha)	% ÁREA	REF.	ECOSISTEMA	ÁREA (ha)	% ÁREA
Boscoso	21321,61	28,6		Bosque Natural Secundario	21321,61	28,6
No Boscoso	31507,99	42,2		Páramo	653,84	0,9
				Matorral	21803,76	29,2
				Eriales Naturales	9050,40	12,1
Transformado	21810,37	29,2		Agroecosistemas	692,45	0,9
				Pastizales	7043,43	9,4
				Agroecosistemas mixtos	13218,25	17,7
				Infraestructura construida	856,25	1,1

TIPO GENERAL DE BIOMA			BIOMA			TIPO GENERAL DE ECOSISTEMA			ECOSISTEMA			ZONA DE VIDA
TIPO	AREA (ha)	% AREA	BIOMA	AREA (ha)	% AREA	TIPO	AREA (ha)	% AREA	ECOSISTEMA	AREA (ha)	% AREA	
Orobiomas del zonobioma humedo tropical	4.473,63	6,0	Orobioma subandino cordillera Oriental	784,77	1,1	Boscoso	631,51	0,85	Bosque Natural Secundario	631,51	0,85	bh-PM, bh-MB
						No Boscoso	4,85	0,01	Matorral	4,85	0,01	bh-PM
						Transformado	148,41	0,20	Pastizales	118,23	0,16	bh-PM, bh-MB
									Agroecosistemas mixtos	30,18	0,04	bh-PM, bh-MB
			Orobioma andino cordillera Oriental	3.688,86	4,9	Boscoso	2.932,93	3,93	Bosque Natural Secundario	2.932,93	3,93	bh-PM, bh-MB, bmh-M
						No Boscoso	128,49	0,17	Paramo	96,46	0,13	bh-MB, bmh-M
									Matorral	32,04	0,04	bh-PM, bh-MB
						Transformado	627,44	0,84	Pastizales	402,45	0,54	bh-PM, bh-MB, bmh-M
									Agroecosistemas mixtos	224,99	0,30	bh-PM, bh-MB, bmh-M
Ecosistemas transformados o agroecosistemas	70.166,34	94,0	Agroecosistema Subandino	62.014,22	83,1	Boscoso	14.865,79	19,92	Bosque Natural Secundario	14.865,79	19,92	bs-PM, bh-PM, bh-MB
						No Boscoso	30.549,99	40,93	Matorral	21.660,39	29,02	bs-PM, bh-PM, bh-MB
									Eriales Naturales	8.889,59	11,91	bs-PM, bh-PM, bh-MB
						Transformado	16.598,44	22,24	Agroecosistemas	692,45	0,93	bs-PM, bh-PM
									Pastizales	4.521,84	6,06	bs-PM, bh-PM, bh-MB
									Agroecosistemas mixtos	11.119,66	14,90	bs-PM, bh-PM, bh-MB
									Infraestructura construida	264,50	0,35	bs-PM, bh-PM
			Agroecosistema Andino	7.340,89	9,8	Boscoso	2.891,37	3,87	Bosque Natural Secundario	2.891,37	3,87	bh-PM, bh-MB, bmh-M
						No Boscoso	631,48	0,85	Paramo	557,38	0,75	bh-PM, bh-MB, bmh-M
									Matorral	60,51	0,08	bh-PM, bh-MB
									Eriales Naturales	13,59	0,02	bh-PM, bh-MB
						Transformado	3.818,03	5,12	Pastizales	2.000,05	2,68	bh-PM, bh-MB, bmh-M
									Agroecosistemas mixtos	1.817,99	2,44	bh-PM, bh-MB, bmh-M
			Agroecosistema General	811,23	1,1	No Boscoso	193,18	0,26	Matorral	45,97	0,06	bh-PM
									Eriales Naturales	147,22	0,20	bh-PM
						Transformado	765,26	1,03	Pastizales	0,86	0,00	bh-PM
									Agroecosistemas mixtos	25,43	0,03	bh-PM
									Infraestructura construida	591,75	0,79	bh-PM

CONVENCIONES

RED HIDROGRAFICA

Ríos

LIMITE

Municipal

Cuenca

Elaboró

Grupo Diagnostico POMCHRA

Fecha de elaboración	Mapa No
Agosto de 2006	25

FUENTE	FORMATO	AÑO	ESCALA
Esquema de Ordenamiento Territorial del Municipio La Playa de Belén	DWG	1.999	1 : 50.000
Plan Básico de Ordenamiento Territorial del Municipio de Ábrego	DWG	2.000	1 : 100.000
Plan Básico de Ordenamiento Territorial del Municipio de Ocaña	DWG	2.002	1 : 50.000
Plan de Ordenamiento y Manejo Ambiental de la Cuenca Alta del Río Catatumbo	DWG	1.997	1 : 50.000
IGAG Estudio General de Suelos de Norte de Santander	DWG	2.004	1 : 100000

Fuente de la información de cartografía base dígital tomada POT´s planchas IGAC 1:25000

Metodología de uso y cobertura basada en la "Unificación en la leyenda de clasificación de la cobertura y uso de la tierra para el departamento de Norte de Santander" SIAT-CORPONOR

Ecosistemas de los Andes, Instituto Alexander Von Humboldt

REFERENCIA ESPACIAL

Elipsoide: Internacional 1909
Origen: Observatorio Astronómico de Bogotá
Proyección: Gauss Krugger
Coordenadas Planas: 1.000.000 metros Norte
1.000.000 metros Este

ESCALA GRÁFICA
1 : 100.000

2000 0 8000

Metros